

Quem vê dentes não vê coração.

Grande parte das pessoas desconhece que doenças como infarto, pneumonia, diabetes e parto prematuro podem ser provocados pela doença periodontal. Pergunte ao seu dentista.

A Doença Periodontal, ou Doença Gingival é a principal causadora da perda de dentes em adultos. Atinge as gengivas, o osso e o ligamento que sustenta os dentes. É causada por uma má higiene bucal, levando ao acúmulo de bactérias nas regiões da gengiva, provocando uma reação inflamatória do organismo. Preste atenção se você tiver mau hálito, sangramento gengival, mobilidade dos dentes e gengivas avermelhadas ou inchadas, pois estes são sinais característicos da doença periodontal.

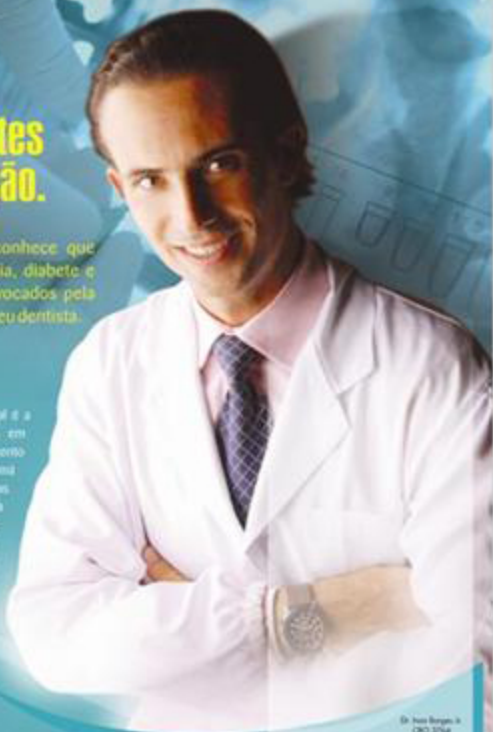

Dr. Ivan Borges Jr.
(30) 3742



IVAN BORGES JR
Especialista em Periodontia

Av. de Bello 141, sala 503, edif. Bora-Mar Building
Centro | Florianópolis | SC | (48) 3223-7333